АГС

Российская Федерация
Удостоверение
гражданина, проходящего
альтернативную
гражданскую службу

Альтернативная гражданская служба

АГС — особый вид трудовой деятельности в интересах общества и государства. Это обычная оплачиваемая работа в государственных учреждениях, предоставляемая взамен военной службы по призыву. После работы свой досуг Вы проводите по своему усмотрению.

КОНСТИТУЦИЯ РФ | ФЕДЕРАЛЬНЫЙ ЗАКОН

Право на альтернативную гражданскую службу обеспечено Конституцией Российской Федерации (статья 59, часть 3) и Федеральным законом «Об альтернативной гражданской службе».

АГС сегодня это:

- Оплачиваемая работа на государственном предприятии
- Гарантированные права в соответствии с нормами ТК РФ
- Оплачиваемый отпуск, больничные, выходные (указанные дни входят в срок службы)
- Трудовой стаж
- Жизнь дома с привычным досугом
- Возможность получения образования без отрыва от службы
- Право на дополнительный отпуск (в том числе по уходу за ребенком)
- Срок службы 21 месяц (из которых примерно 395 рабочих дней)
- Военный билет с учетно-воинской специальностью и званием рядовой

Сколько, как и где служат на АГС?

= 800 = 120

Альтернативную гражданскую службу проходят в государственных учреждениях. Перечень учреждений, специальностей и должностей утверждается ежегодно и включает в себя более 800 различных учреждений, 120 видов профессии и работ.

ДИПЛОМ | АТТЕСТАТ | ТРУДОВАЯ КНИЖКА

При распределении альтернативнослужащих в места прохождения АГС учитывается уровень образования, опыт работы, семейное положение и другие факторы.

Кроме того, альтернативнослужащему гарантируются и социальные права, а также охрана жизни и здоровья – если Вы заболеете, Вам предоставят оплачиваемый отпуск по болезни, который входит в срок службы. При этом альтернативнослужащий может досрочно уволиться со службы по состоянию здоровья.

ВОЕННЫЙ БИЛЕТ

После того как Вы пройдете АГС, Вы получите обычный военный билет с указанием военно-учетной специальности, но военный комиссариат больше беспокоить Вас не будет, например, для того, чтобы обязать пройти военные сборы.

Примеры должностей и профессий АГСников:

Почтальон, медбрат, оленевод, парикмахер, инженер, программист, разнорабочий, грузчик, преподаватель, летчик, водитель, машинист, кочегар, маляр, монтер, официант, пекарь, плотник, пожарный, садовник, слесарь, дворник.

«Гражданин имеет право на замену военной службы по призыву альтернативной гражданской службой в случаях, если несение военной службы противоречит его убеждениям или вероисповеданию».

(Ст. 1 ФЗ «Об альтернативной гражданской службе»).

Каждый человек имеет право на свободу мысли, совести и религии; это включает свободу менять свою религию или убеждения и свободу исповедовать свою религию или убеждения как единолично, так и сообща с другими, публичным или частным порядком в учении, богослужении и выполнении религиозных и ритуальных порядков».

(Ст.18 Всеобщей декларации прав человека).

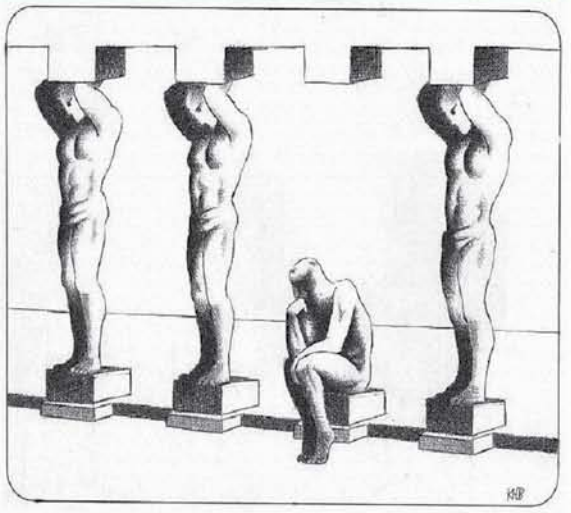

«Убеждение - прочно сложившееся мнение, уверенный взгляд на что-нибудь».

(С.И. Ожегов. «Толковый словарь русского языка»).

- Религиозные
- Философские
- Морально-этические
- Пацифистские
- Политические
- Миротворческие

Кто имеет право на АГС?

Любой гражданин, имеющий убеждения, противоречащие несению военной службы, имеет право на альтернативную гражданскую службу.

Коренные малочисленные народы России имеют право на альтернативную гражданскую службу в силу прямого указания закона – вне категории «иметь или не иметь убеждения».

В международном праве граждан, имеющих противоречащие несению военной службы убеждения, называют «сознательный отказчик от военной службы».

АГС – это не лазейка для «уклонистов», а осознанный выбор в пользу социально значимого института

При этом убеждения могут быть различные.
Среди наиболее распространенных:

пацифизм

ненасилие

антимилитаризм

религия

светские/демократические взгляды

отказ от личного участия в вооруженных конфликтах

экологические взгляды

принудительный характер военной службы не согласуется с развитым демократическим обществом

Для примера, мнение о том, что принудительный характер службы не согласуется с развитым демократическим обществом – это полноценное убеждение, достойное того, чтобы его уважать, в том числе путем предоставления права пройти АГС.

Как попасть на АГС – несколько простых шагов

1

Осознайте свое право.

2

Сформулируйте убеждения, противоречащие службе в армии.

3

Напишите заявление о замене военной службы на альтернативную гражданскую службу, в котором изложите свои убеждения. В заявлении Вы вправе также указать лиц, готовых подтвердить доводы о том, что Вашим убеждениям противоречит служба в армии. Приложите к заявлению автобиографию и характеристику с места работы/учебы, а также иные документы на Ваше усмотрение.

4

Заявление необходимо подать в отдел военного комиссариата в двух экземплярах, на одном из которых сотрудник учреждения обязан поставить отметку о принятии. Данный экземпляр останется у Вас на руках как доказательство подачи заявления.

5

Получите повестку на призывную комиссию по вопросу замены военной службы на АГС. Важно: сначала призывная комиссия обязана рассмотреть Ваше заявление и лишь потом возможно проведение медицинского освидетельствования.

6

Придите на заседание призывной комиссии с лицами, которых Вы указали в заявлении. На призывной комиссии поясните причины выбора АГС. Будьте готовы к вопросам от членов комиссии!

7

Получите решение призывной комиссии о замене военной службы на АГС.

В случае неудачи Вы вправе оспорить решение в суд. На это время призывать в армию гражданина запрещено.

8

В случае годности к службе Вас направят для ее прохождения, после чего Вы получите военный билет с указанием военно-учетной специальности.

Если Вас признают негодным, то Вы получите военный билет и не пойдете на АГС.

Мифы про альтернативную гражданскую службу

1

АГС только для верующих или пацифистов

АГС может выбрать каждый гражданин, чьим убеждениям противоречит прохождение военной службы.

2

Нужно предоставить справку о том, что Вы пацифист/верующий

Никаких документальных подтверждений наличия убеждений от Вас требовать не имеют права. Однако Вы имеете право дополнительно предоставить любые сведения, которые, по Вашему мнению, могут способствовать принятию положительного решения по Вашему заявлению на АГС.

3

ДОКАЗАТЕЛЬСТВА

Нужно доказать свои убеждения

Ничего доказывать не нужно. Закон предписывает обосновать выбор АГС – т.е. пояснить, почему Вы не желаете проходить военную службу и делаете выбор в пользу АГС.

4

Службу проходят далеко от дома

Принцип прохождения АГС преимущественно экстерриториальный, однако, на практике, люди чаще всего проходят службу в родном городе. Если же альтернативнослужащего направляют в другой регион, ему обязаны предоставить общежитие.

5

АГС проходят только санитарами в больнице

Спектр специальностей довольно широкий – обычно более 100 должностей и 800 государственных учреждений. Этот перечень утверждается приказом Минтруда.

6

АГС – это работа 7 дней в неделю за бесплатно

Права и свободы альтернативнослужащего гарантируются положениями Трудового кодекса РФ. АГСник получает зарплату в соответствии с тарифной сеткой, как и другие сотрудники на предприятии.

7

Если пропустил срок подачи заявления – не имеешь права на АГС

Определением Конституционного суда РФ было разъяснено, что срок подачи заявления может быть восстановлен правоприменительным органом. Таким образом, гражданин может реализовать право на службу без оружия в любой момент. Отказ в приеме заявления в связи с пропуском срока незаконен.

ПОЧТА РОССИИ

АЛЬТЕРНАТИВНАЯ ГРАЖДАНСКАЯ СЛУЖБА

Я не солдат, я - почтальон.

Макар Бутков, прошёл альтернативную граждансую службу, работая почтальоном на Главпочтампте г. Москвы в 2013-2015 гг.

Сегодня Почта России является местом работы большинства молодых людей, заявивших о своём желании пройти альтернативную гражданскую службу взамен военной службы по призыву.

© Фото: Евгений Люлюкин

Альтернативная гражданская служба (АГС)	Военная служба по призыву

Кого призывают?

Мужчин в возрасте от 18 до 27 лет, годных по состоянию здоровья

Как направляют на АГС или призывают в армию?

- Подача заявления на АГС — за 6 месяцев до начала призыва (пропуск срока затрудняет дело, но не лишает права на АГС)
- Рассмотрение заявления на призывной комиссии
- Медицинское освидетельствование
- Направление на АГС при условии годности к военной службе

- Медицинское освидетельствование
- Призывная комиссия
- Сборный пункт

Срок службы

АГС	Военная служба по призыву
+ 395 ДНЕЙ ВЫХОДНЫЕ, ПРАЗДНИКИ } 21 МЕСЯЦ	365 ДНЕЙ = 12 МЕСЯЦЕВ

Где живут?

АГС	Военная служба по призыву
Дома или в общежитии	В казарме

Заработная плата

АГС	Военная служба по призыву
≥ 5500 ₽ (1 МРОТ)	1000–2000 ₽

Отпуск

АГС	Военная служба по призыву
Ежегодный оплачиваемый, согласно Трудовому кодексу РФ. Возмещение расходов на проезд к месту проведения отпуска	Отпуск по болезни на основании решения ВВК, по личным обстоятельствам на срок до 10 суток (с возможностью продления)

Военный билет

АГС	Военная служба по призыву
РЯДОВОЙ	РЯДОВОЙ / ЕФРЕЙТОР / МЛ. СЕРЖАНТ

Дополнительные ограничения

АГС	Военная служба по призыву
Невозможно уволиться до окончания срока АГС	Проживание согласно распорядку дня, нельзя покидать территорию в/ч без разрешения, после службы возможно ограничение на выезд за границу на определенный срок

Дополнительные возможности

АГС	Военная служба по призыву
Возможность совмещать с учебой, засчитывается в трудовой стаж	ГОССЛУЖБА. Засчитывается в срок государственной службы

Филиппов Алексей,
г. Калининград, проходит АГС в больнице, совмещает службу с учёбой на юридическом факультете.

«Работаю санитаром в инфекционной больнице Калининграда. Должностные обязанности стандартные, как у всех санитаров - доставка анализов в лабораторию, уборка помещений (дезинфекция шести палат, коридора и нескольких небольших по площади кабинетов), сопровождение пациентов и др.
График работы: двое суток через двое.
Практически весь объём работ выполняется до обеда.
Четырёхразовое питание за счет больницы, молоко за вредность, срок ежегодного отпуска 42 дня и другие «плюшки».
Трудовой коллектив дружелюбный и милый, преимущественно женский.
Комплекс зданий больницы достался в наследство от немцев.... Из минусов - больница не оборудована лифтами, что вызывает определенные трудности при транспортировке пациентов. Дорога от дома до места работы занимает - пешком полчаса, на троллейбусе - минут 20.
Совмещаю АГС с работой по первой специальности, а также учёбой».

АГС В СОЦИАЛЬНОЙ СФЕРЕ

Кузьмин Евгений,
служит в Доме ветеранов войны № 1 г. Павловск Ленинградской области. Одновременно с АГС совершенствуется в языках.

«Получил я право на АГС сравнительно легко. Зашёл на призывную комиссию ... и вышел с АГС, но перед этим была длительная борьба из-за брата.
А я «паровозиком» с ним прошёл.
Когда мне выписывали документы на АГС, сотрудники военкомата были в шоке, что мне вообще дали АГС, потому что годен в спецназ, а вдобавок еще и лингвист-переводчик.
Им же такие люди нужны, таких солдат можно отправлять за рубеж на операции...
Они задавались вопросом, а чего же это Вы от таких возможностей отказываетесь и идете на АГС...
Ну а служба у меня проходит отлично! Плюсов достаточно: мудрый начальник, комната, бесплатная еда, зарплата (11.000 рублей в месяц), даже билеты на матчи «Зенита» выдают и обязывают ходить на эти матчи, т.к. не хотят потерять возможность получения билетов для ветеранов.
Сейчас там служат 6 человек, включая меня, ребята все из дальних мест.
Те ребята, которые приехали из Сибири, готовы остаться на этих же условиях и дальше...».

Монсейко Павел,
г. Красноярск, 2014 г.

«Работал санитаром в госпитале в родном городе. Когда узнал, сразу порадовался, что никуда не нужно уезжать, всё под боком, 10 минут езды на автобусе. Сначала обязанности санитара для меня были слегка шокирующими, сильно уставал, но теперь привык, и даже стал получать от работы некоторое удовлетворение. Не удовольствие, нет, но на работе есть время и условия, чтобы отдохнуть; никто особо не гонит, свой ритм работы. Сразу успокою народ: ничего сверхъестественного санитару делать не нужно, ты просто моешь полы, готовишь больных к операции... Хотя попадаются и не очень чистоплотные больные, особенно лежачие, но даже к грязи и запахам привыкаешь :)
Коллектив хороший, меня с первого же дня взяли в оборот, показали, что и как делать. Однозначно - это намного лучше службы в войсках, поскольку в 4 часа я уже свободен и могу идти домой. Зарплата небольшая, 8 тысяч, это конечно минус, но плюсы лично для меня перевешивают. Во время прохождения АГС ездил в отпуск за границу.

Андрей Чернов,
Челябинская областная клиническая больница № 3.

«Прибыл для прохождения службы в Челябинск из Сургута.
За время службы уже многое удалось повидать – и разбитые головы, и наркоманов, и со смертью пришлось столкнуться, но когда понимаешь, скольким людям ты помогаешь спасти жизнь или даже просто помочь дойти до нужного кабинета, донести вещи пожилому пациенту, осознаёшь, насколько важна эта помощь, и то, что ты здесь нужен.
Эта простая на первый взгляд работа – помыть, проводить, довезти – иногда выматывает настолько, что после восьмичасового рабочего дня сил остается только на то, чтобы дойти до общежития и донести голову до подушки. Однако, несмотря на это, у меня остаётся время и на общение, и на личные интересы – рабочий день с 08:00 до 16:00, суббота и воскресенье выходные».

Как проходят альтернативную гражданскую службу в Европе

Англия

Считается, что родиной современной альтернативной гражданской службы стала Англия: активная мобилизация мужского населения вызвала волну протестов со стороны как религиозных сообществ вроде квакеров, так и индивидуальных отказчиков, на светских основаниях. За уклонениями последовали штрафы и «посадки», но уже скоро стало ясно: это грозит лишь эскалацией конфликта. Тогда государство предложило компромисс: альтернативную службу, не связанную с армией напрямую. В это же время сформировалось понятие «сознательный отказ». Идея наличия альтернативы обязательной военной службе легла в основу нового гуманного европейского сообщества.

Франция и Испания

Франция: **Закон об АГС был принят в 1961 году после голодовки 74-летнего Луи Ликвана, известного пацифиста и общественного деятеля.**
В Испании возможность пройти АГС появилась после смерти Франсиско Франко. Количество людей, тут же написавших заявление на замену службы, было так велико, что для них попросту не хватало рабочих мест — и многие выходили из призывного возраста прежде, чем оказывались распределены на работу.
АГС получила широкое распространение во Франции. Альтернативная служба, помимо прочего, могла предполагать работу за рубежом, в основном в развивающихся странах, в составе разных международных миссий.
Призыв на военную службу в обоих странах отменён в 2001 году, а вместе с ним ушла и альтернативная служба. **Интересно, что и во Франции, и в Испании среди основных причин окончательной отмены воинской повинности называют именно популярность АГС: в последние годы там практически половина призывников предпочитали не брать в руки оружие.**

Германия

Создание АГС в Германии пришлось на 60-е годы и **стимулировалось памятью о Второй мировой войне и её последствиях.**
Большинство альтернативнослужащих имели возможность остаться работать в родном городе и жить дома, а рабочие условия ничем не отличали их от коллег. **Однако немецкие законы также позволяли цивилистам работать за рубежом, в том числе и в России.**
С 1 июля 2011 года призыв в Германии «заморожен на неопределённый срок». Многие связывают это с тем, что на конец нулевых две трети призывников предпочитали альтернативную службу военной.

Интересный факт:
В Германии существовала точка зрения, согласно которой сознательных отказчиков называли не виновниками отмены призыва, а, напротив, той силой, что долгое время удерживала правительство Германии от этого шага — АГСники оказывали государству бесценную пользу.
Альтернативная служба была едва ли не более престижной, нежели военная, и её значимость для поддержания высокого уровня услуг в социальной сфере неоднократно подчёркивалась государством.
Считалось, что альтернативная служба должна быть этапом социализации для молодого человека.

Швейцария

АГС была введена в 1996 году, однако и до этого, при исполнении воинской обязанности учитывались убеждения гражданина, например, ему могли предложить службу в войсках без оружия. До 2009 года молодым людям для получения АГС необходимо было выдерживать специальный экзамен, впрочем 90% претендентов тест проходили без проблем. Срок АГС в полтора раза превышает срок военной службы (390 дней вместо 260 дней). Существует возможность проходить службу за рубежом.

Скандинавия

В Норвегии, Дании и Финляндии сохраняется военный призыв, служба в армии считается уважаемой и престижной. Однако ситуация с альтернативной службой тут крайне благоприятна: у призывников есть возможность без проблем произвести замену. Но этой возможностью пользуются не многие.

Украина и Беларусь

Украина ещё в 1991 году регламентировала возможность прохождения альтернативной гражданской службы. В Беларуси формально право на прохождение АГС предусмотрено в Конституции республики, однако закон был принят недавно и первые АГСники пойдут служить после 1 июля 2016 года.

Отечественная история АГС

19 век — Российская Империя впервые в мире на законодательном уровне закрепила право на отказ от военной службы для представителей ряда религиозных общин.

1918 г — Приказ Реввоенсовета Республики № 130 от 22 октября 1918 г о возможности замены военной службы альтернативной.

4 января 1919 г — Принят Декрет Совета народных комиссаров «Об освобождении от воинской повинности...», который предусматривал возможность не только замены военной службы альтернативной, но и полное освобождение от воинской повинности.

1929 г — В 1929 году руководством СССР был выбран курс на скорейшую милитаризацию страны, в 30-е годы право на отказ от военной службы фактически перестало действовать, граждане, сознательно отказывающиеся от службы в армии, подвергались репрессиям.

1939 г — Принятие закона «О всеобщей воинской обязанности», альтернативная служба отменена.

1961 - 1986 г — С 1961 года по 1986 год включительно в Советском Союзе было возбуждено 15953 уголовных дел, предусматривающих «до трех лет лишения свободы за уклонение от службы в армии» (в РСФСР за такой же период было возбуждено 6028 дел).

1990 г — Президиум Верховного Совета СССР принял решение о создании специальной комиссии по разработке проекта закона СССР «О вневойсковой службе». Законопроект был подготовлен и внесен в Верховный Совет СССР 5 мая 1991 года.

21 апреля 1992 г — Законом РФ от 21 апреля 1992 года в числе других демократических изменений Конституция РСФСР 1978 года была дополнена статьей 45: «Каждый гражданин Российской Федерации, убеждениям которого противоречит несение военной службы, имеет право на ее замену выполнением альтернативных гражданских обязанностей в порядке, установленном законом».

1993 г — Право на АГС было подтверждено в статье 59 новой Конституции Российской Федерации.

14 декабря 1994 г — Государственная Дума первого созыва приняла в первом чтении проект федерального закона «Об альтернативной гражданской службе», внесенный 12 июля того же года депутатами Евгением Малкиным (фракция «Демократическая партия России») и Виталием Савицким (фракция «Выбор России»).

1996 - 1998 г — «Кампания гражданского повиновения», организованная Антимилитаристкой Радикальной Ассоциацией (АРА). Цель кампании – побудить как можно больше молодых людей использовать свое право на отказ от военной службы по убеждениям (повиноваться Конституции) и тем самым добиться принятия закона об АГС.
Знаковым делом конца 90-х годов стало дело Дмитрия Неверовского из Калуги.
В знак протеста после начала войны в Чечне он ушел с военной кафедры, не став получать офицерское звание, обосновав свое решение тем, что не хочет быть ни рядовым, ни офицером в такой армии, которая ведет войну в собственной стране с собственным народом. После получения повестки из военкомата написал заявление на альтернативную гражданскую службу. Позже Дмитрий был осужден к двум годам лишения свободы по статье «уклонение от военной службы», из них 5 месяцев реально просидел в калужском СИЗО, пока приговор не был отменен вышестоящим судом.

1999 - 2001 г — Фонд «Социальное партнерство» инициировал программу «Модели прохождения альтернативной гражданской службы в социальной сфере», к которой в течение нескольких лет подключились десятки некоммерческих организаций России.

2001 г — Муниципальный эксперимент по организации АГС в Нижнем Новгороде. Впервые в новейшей истории в России была официально введена альтернативная гражданская служба – на уровне одного муниципального образования. Местом прохождения АГС была выбрана 1-я городская больница скорой помощи.

2002 г
- В январе 2002 года более пятидесяти НКО поддержали общественную кампанию, направленную на принятие социально-ориентированного закона об АГС в России. Для координации усилий была образована Всероссийская коалиция НПО «За демократическую альтернативную гражданскую службу».
- 21 февраля 2002 года — в Государственную Думу внесен законопроект об АГС, поддержанный Правительством РФ. На тот момент в Думе уже находилось три законопроекта об АГС, подготовленные депутатами различных фракций. 17 апреля правительственный законопроект был принят в первом чтении.
- Весна – лето 2002 года — активные общественные действия организаций, входящих в Коалицию, направленные на внесение либеральных поправок в правительственный законопроект.
- 25 июля 2002 года Президент РФ подписал закон № 113-ФЗ «Об альтернативной гражданской службе».

2003 г — Работа экспертов Коалиции НПО «За демократическую альтернативную гражданскую службу» в Рабочей группе, созданной при Министерстве труда, по подготовке нормативных актов к закону «Об АГС».

2004 г — Начало действия закона «Об АГС» в России. С этого момента и по настоящее время неправительственные организации России продолжают осуществлять общественный контроль за реализацией федерального закона «Об альтернативной гражданской службе».

#убиватьнельзя

Иван | Главная

Лев Толстой
1901 г., отредактировано

«Солдатская памятка»
... Тебе внушено, что ты не ответственен в том, что произойдет от твоего выстрела. Но ты знаешь, что тот человек, который, обливаясь кровью, упадет от твоего выстрела, убит тобою и никем другим, и знаешь, что ты мог не выстрелить, и тогда человек не был бы убит...
... И потому, если ты действительно хочешь поступить по-божьи, то тебе надо сделать одно: свергнуть с себя постыдное и безбожное звание солдата и быть готовым перенести все страдания, которые они будут налагать на тебя за это.

Нравится · Комментарий · Поделиться

Показать предыдущие комментарии

Иван Горбунов-Посадов
1918 г.

Картина времен первой Мировой войны 1916 года называется «Дезертир».
Миротворца Иисуса Христа казнит через расстрел команда из австрийского, британского, французского, немецкого и русского солдат... Ещё

Нравится 13476 · Ответить · 54

Максимилиан Волошин
1916

Мой разум, мое чувство, моя совесть запрещают мне быть солдатом. Поэтому я отказываюсь от военной службы... Я отказываюсь быть солдатом, как Европеец, как художник, как поэт: как Европеец, несущий в себе сознание единства и неразделимости христианской культуры, я не могу принять участие в братоубийственной и междуусобной войне, каковы бы ни были ее причины. Ответственен не тот, кто начинает, а тот, кто продолжает... Ещё

Нравится 681 · Ответить · 21

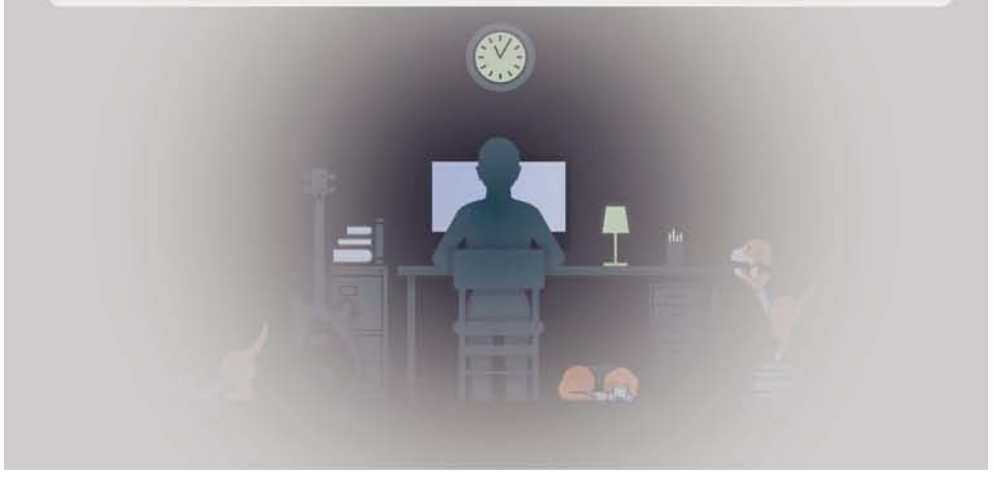

ВКонтакте · Список групп · люди · сообщества · игры · музыка · помощь · выйти

Моя Страница ред.
Мои Друзья
Мои Фотографии
Мои Видеозаписи
Мои Аудиозаписи
Мои Сообщения
Мои Группы
Мои Новости
Мои Ответы
Мои Закладки
Мои Настройки
Приложения
Документы

Открытая группа

Нет войне
изменить статус

Свежие новости

Обсуждения
Добавить обсуждение

Фотографии — добавить фотографии
В основном альбоме 984 фотографии — Все альбомы

Аудиозаписи
Добавить аудиозапись

375 записей — к записям от имени сообщества

Написать сообщение..

Лев Толстой
Как же ты будешь убивать людей, когда в законе божьем сказано: не убий? - много раз спрашивал я у различных солдат и всегда приводил этим вопрошаемого, напоминая ему то, о чем он хотел бы не думать, в неловкое и смущенное положение. Он знал, что есть обязательный закон бога: не убий, и знал, что есть обязательная военная служба, но никогда не думал, что тут есть противоречие.

Махатма Ганди

Ненасилие — не удел трусости, оно всегда героизм.

Эрнест Хемингуэй
В прежние дни часто писали о том, как сладко и прекрасно умереть за родину. Но в современных войнах нет ничего сладкого и прекрасного. Ты умрешь как собака, безо всякой на то причины.

Эмир Кустурица
Война — самая ужасная вещь. Люди одних убеждений воюют за свои убеждения с людьми других убеждений. И на каком бы языке ты ни писал, что бы за свою жизнь ни сделал как художник и как человек, они могут взять твое тело, словно какую-нибудь вещь, и распорядиться им как угодно.

Светлана Алексиевич
Написать бы такую книгу о войне, чтобы от войны тошнило и сама мысль о ней была бы противна. Безумна. Самих генералов бы тошнило...

Лев Шлосберг
Стать народом войны очень легко.
Нужно ненавидеть больше, чем любить. Нужно не блага желать соседу, а желать ему разрухи. Нужно думать, что величие Родины — это унижение других народов. И получать радость от участия в этом унижении.
Народ войны способен уничтожить свою Родину. Потому что ненависть и ложь разрушают любое государство, любое общество.

Виктор Астафьев
...Те, кто врёт о войне прошлой, приближают войну будущую. Ничего грязнее, жёстче, кровавее, натуралистичнее прошедшей войны на свете не было. Надо не героическую войну показывать, а пугать, ведь война отвратительна. Надо постоянно напоминать о ней людям, чтобы не забывали. Носом, как котят слепых тыкать в нагаженное место, в кровь, в гной, в слёзы, иначе ничего от нашего брата не добьёшься...
...писано было, что все, кто сеет на земле смуту, войны и братоубийство, будут Богом прокляты и убиты.

Управление сообществом
Рекламировать сообщество
Статистика сообщества
Добавить в закладки
Перевести в страницу

Вы состоите в группе
Пригласить друзей

Участники
1895 человек

Фотоальбомы
11 альбомов

Книги детские

Книги взрослые

Видеозаписи
249 видеозаписей

Pink Floyd - Goodbye Blue Sky

Комитет солдатских матерей Костромской области

«Горячая линия»: +7 910 9208252
Тел./факс: +7 4942 453401

Сайт: ksm-kostroma.org
E-mail: ksm.kostroma@gmail.com

Страницы:
facebook.com/ksm.kostroma
instagram.com/ksm.kostroma
twitter.com/ksm_kostroma
t.me/ksm_kostroma
vk.com/ksm.kostroma
ok.ru/ksm.kostroma
ksm-kostroma.livejournal.com

Правозащитные организации в других городах

Москва
Правозащитная группа
«Гражданин. Армия. Право»
«Горячая линия»: +7 917 5172772
Сайт: army-hr.ru
E-mail: 9110306@gmail.com

Санкт-Петербург
«Солдатские матери Санкт-Петербурга»
«Горячая линия»: +7 911 7723440
Сайт: soldiersmothers.ru
E-mail: prizyv@soldiersmothers.ru

В призывную комиссию _____
(города, района)
от гражданина _____
(фамилия, имя, отчество)
родившегося: _____,
проживающего по адресу: _____,
телефон: _____,
место работы (учебы): _____

заявление
о замене военной службы по призыву
альтернативной гражданской службой.

На основании статьи 59 (части 3) Конституции Российской Федерации, статьи 2 Федерального закона «Об альтернативной гражданской службе» заявляю, что несение службы противоречит моим убеждениям (вариант: моему вероисповеданию).

(Далее указываются, в свободной форме, причины и обстоятельства, побудившие гражданина ходатайствовать о замене военной службы по призыву альтернативной службой).

В соответствии с пунктом 2 статьи 11 Федерального закона «Об альтернативной гражданской службе» достоверность моих доводов готовы подтвердить:

- фамилия, имя, отчество, контактные и иные данные о представителях (указывается при желании заявителя пригласить представителей).

Представляю сведения, необходимые для определения места прохождения альтернативной гражданской службы:

1) образование:
2) специальность, квалификация:
3) опыт предыдущей работы:
4) семейное положение:

(Также можно указать предпочтения или ограничения, касающиеся места прохождения АГС).

Прошу вынести заключение о замене мне военной службы по призыву альтернативной гражданской службой.

Приложение:
1. Автобиография.
2. Характеристика (*характеристики*) с места работы и (*или*) учебы.
3. Другие документы (*прилагаются по усмотрению заявителя*).

Дата Подпись

Подробнее о том, что такое АГС,
как на неё попасть и как её пройти,
узнай на сайте realarmy.org

Получить бесплатную правовую помощь можно
в Комитете солдатских матерей Костромской области
Сайт: ksm-kostroma.org
«Горячая линия»: +7 910 9208252

Материалы подготовлены экспертами Правозащитной группы «Гражданин. Армия. Право».

Издано Комитетом солдатских матерей Костромской области 21.01.2019.

Распространяется бесплатно.

АГС / Правозащитная группа «Гражданин. Армия. Право», Комитет солдатских матерей Костромской области. – Кострома, 2019. – 16 с.

© Правозащитная группа «Гражданин. Армия. Право», 2019.
© Костромская областная общественная организация «Комитет солдатских матерей», 2019.